

¿Qué hacer al acabar 4º ESO?



Departamento de Orientación
I.E.S. Auringis

¿QUÉ SE PUEDE HACER CON EL TÍTULO DE GRADUADO EN EDUCACIÓN SECUNDARIA?

- ▶ BACHILLERATO
- ▶ CICLOS FORMATIVOS DE GRADO MEDIO
- ▶ MUNDO LABORAL
- ▶ OTRAS OPCIONES

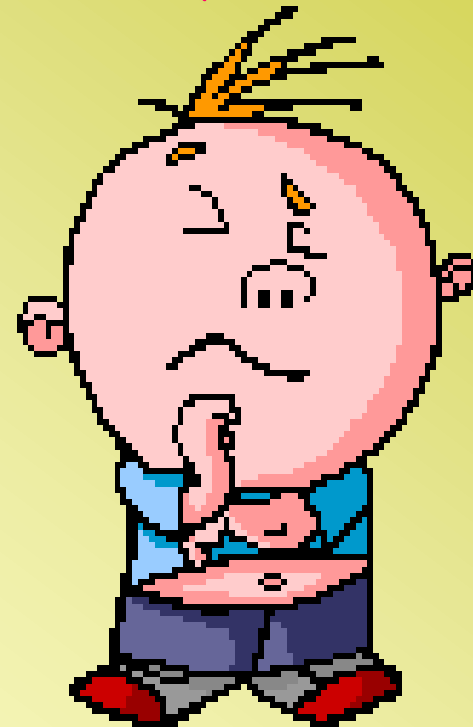

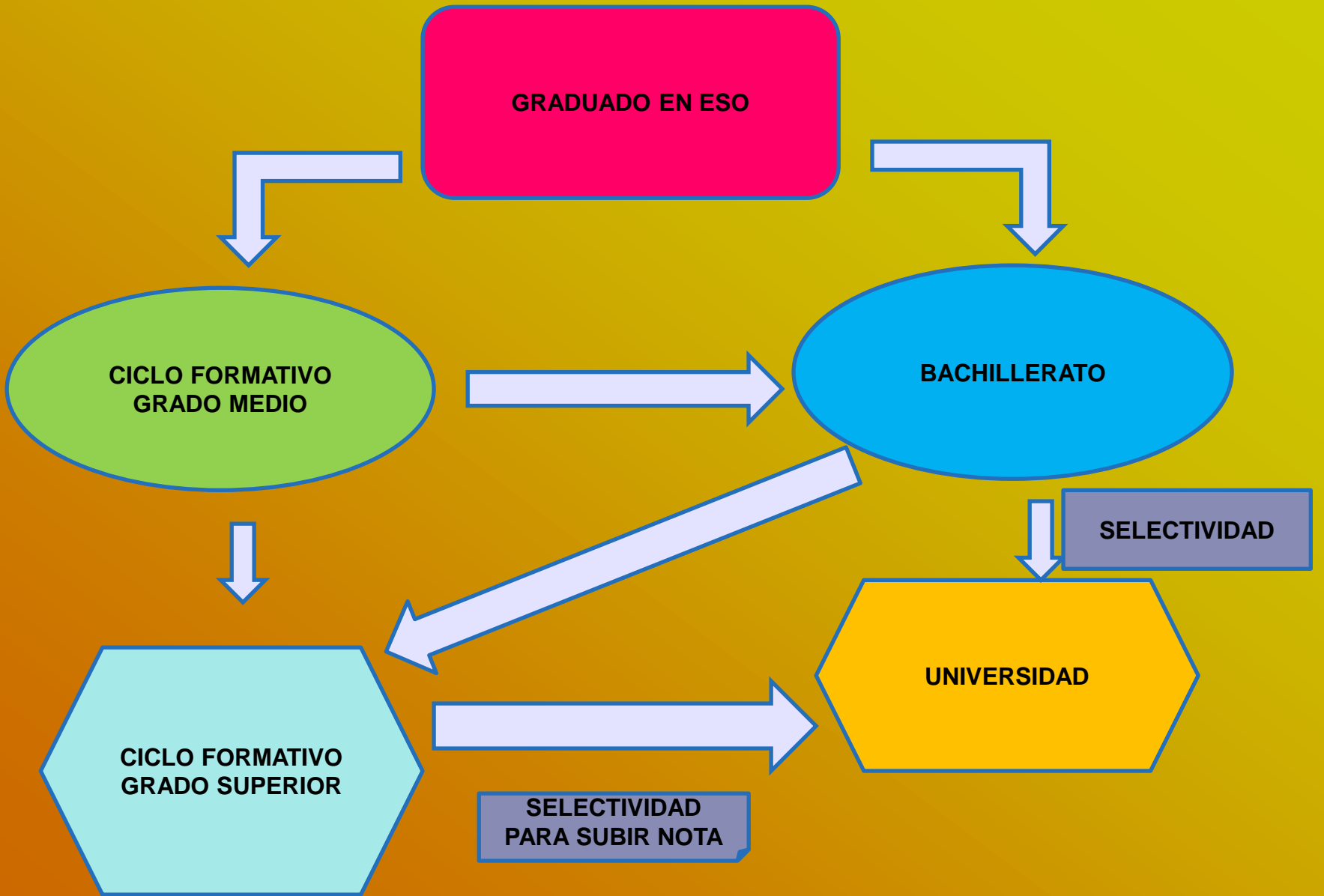

MATERIAS COMUNES

FILOSOFÍA

INGLÉS I

EDUCACIÓN FÍSICA

LENGUA CASTELLANA Y LITERATURA I

Elegir una de las siguientes materias: Religión Católica Rel. Evangélica Educación en Valores Otra religión: _____**MATERIAS DE MODALIDAD****MATERIAS PROPIAS DE LA COMUNIDAD** **Itinerario 1**Matemáticas I
Física y Química
Biología, Geología y Ciencias Ambientales

Para el alumnado de Dibujo Técnico, se recomienda elegir solamente la siguiente materia,

 Tecnología e Ingeniería I (4 h)-----
(numerar por orden de preferencia; se asignarán 2) (2h) **Itinerario 2**Matemáticas I
Física y Química
(numerar por orden de preferencia; se asignará 1) Anatomía aplicada (recomendada para Iti-1)
 Creación Digital y Pensamiento Computacional (recomendada para Iti-2) Dibujo Técnico I Segunda Lengua Extranjera: Francés (recomendada para Iti-1-2-3-4) Tecnología e Ingeniería I Matemáticas mediante medios digitales (recomendada para Iti-1-2-3) **Itinerario 3**Matemáticas Aplicadas a las Ciencias Sociales I
Economía
Historia Mundo Contemporáneo Patrimonio cultural y artístico de Andalucía (recomendada para Iti-3-4) **Itinerario 4**Latín
(numerar por orden de preferencia; se asignarán 2) Antropología y sociología (recomendada para Iti-3-4)
 Cultura Emprendedora y Empresarial (recomendada para Iti-3) Griego I Educación para la Convivencia Democrática I (recomendada para Iti-3-4) Literatura Universal Tecnologías de la Información y la Comunicación (recomendada para Iti-1-2-3-4) Historia Mundo Contemporáneo

Se considerará como números de referencia para impartir cualquiera de las materias de modalidad y de las optativas propias de la comunidad, un mínimo de 15 alumnos solicitantes.

BACHILLERATO OPCIÓN ARTES

MATERIAS COMUNES	MATERIAS DE MODALIDAD	OPTATIVAS
<ul style="list-style-type: none">- Filosofía.- Lengua Castellana y Literatura I.-Inglés.-Educación física.-Religión/ Atención educativa	<p>VIA ARTES PLASTICAS, IMAGEN Y DISEÑO</p> <ul style="list-style-type: none">-Dibujo artístico I <p>Elegir 2:</p> <ul style="list-style-type: none">-Cultura Audiovisual I-Dibujo técnico aplicado a las artes y diseño-Proyectos artísticos-Volumen <p>VIA MÚSICA Y ARTES ESCÉNICAS</p> <ul style="list-style-type: none">-Análisis musical o artes escénicas I <p>Elegir 2:</p> <ul style="list-style-type: none">-Análisis musical o artes escénicas I-Coro y técnica vocal.- Cultura Audiovisual I- Lenguaje y práctica musical	<ul style="list-style-type: none">-Anatomía aplicada.-Antropología y sociología-Creación digital y pensamiento computacional-Parimonio cultural de Andalucía-- Francés--TIC I-- Otra materia propia del centro

BACHILLERATO OPCIÓN GENERAL

MATERIAS COMUNES	MATERIAS DE MODALIDAD	OPTATIVAS
<p>Filosofía.</p> <ul style="list-style-type: none">- Lengua Castellana y Literatura I.-Inglés.-Educación física.-Religión/ Atención educativa	<p>-Matemáticas generales</p> <p>2 a elegir:</p> <ul style="list-style-type: none">-Economía, emprendimiento y actividad empresarial.- Materias de otras modalidades	<ul style="list-style-type: none">-Anatomía aplicada.-Antropología y sociología-Creación digital y pensamiento computacional-Patrimonio cultural de Andalucía-- Francés--TIC I-- Otra materia propia del centro

PRUEBA DE EVALUACIÓN DEL BACHILLERATO PARA EL ACCESO A LA UNIVERSIDAD

Cuestiones generales

- Superación de Prueba de Acceso para poder acceder a enseñanzas universitarias oficiales de Grado
- Dos convocatorias: ordinaria (Junio) y extraordinaria (Julio).
- Podrán presentarse en sucesivas convocatorias para mejorar la calificación. Se tiene en cuenta la nota superior.
- Los resultados de la fase general son válidos para siempre. La nota de la fase específica tiene una validez de dos cursos académicos.
- No se establece límite de convocatorias para superar la Prueba
- Estructura de la Prueba: Fase General y Fase Específica.

ESTRUCTURA

PRIMERA PARTE (Fase general)

- ◆ Versará sobre las materias troncales generales de 2º de Bachillerato y una materia general de la modalidad que se está cursando.
- ◆ Constará de **cuatro ejercicios** y será calificado de 0 a 10 puntos (con dos decimales).

PRIMER EJERCICIO	LENGUA CASTELLANA Y LITERATURA
SEGUNDO EJERCICIO	HISTORIA DE ESPAÑA O HISTORIA DE LA FILOSOFÍA
TERCER EJERCICIO	IDIOMA EXTRANJERO
CUARTO EJERCICIO	UNA MATERIA GENERAL DE LA MODALIDAD QUE SE ESTÁ CURSANDO (Cuadro página siguiente)

- ◆ **Calificación Total:** Media aritmética de los cuatro ejercicios (con dos decimales)
- ◆ Se considera aprobado a partir del 4.
- ◆ **DURACIÓN:** cada ejercicio tendrá una duración máxima de 1 hora y 30 minutos, con un intervalo de 45 minutos entre el final de uno y el inicio del siguiente.

¿MATERIAS DE LA MODALIDAD EN LA FASE GENERAL

- Matemáticas II
- Latín II
- Matemáticas aplicadas a las ciencias sociales II
- Dibujo artístico II
- Análisis musical
- Artes escénicas
- Matemáticas generales

SEGUNDA PARTE (ESPECÍFICA)

- ❑ Es voluntaria, sirve para subir nota (aquellos que desean entrar en carreras con notas de corte muy altas)
- ❑ Versará sobre las materias **de opción de modalidad de 2º de Bachillerato**.
- ❑ Duración: 1 hora y media

CIENCIAS	HUMANIDADES Y CIENCIAS SOCIALES	ARTES
Biología Dibujo técnico Física Geología Química	Economía de la empresa Geografía Griego Hª del arte Hª de la filosofía 2º Idioma extranjero (dif. de fase general)	Artes escénicas Cultura audiovisual Diseño

SEGUNDA PARTE (ESPECÍFICA)

- Se califica de 1 a 10. Se aprueba con un 5.
- Te dan dos modelos de examen a elegir uno
- Duración: 1 hora y media

PARÁMETROS DE PONDERACIÓN

!!!!!! IMPORTANTE VER LOS CUADRANTES !!!!!

SUPERACIÓN DE LA PRUEBA

A) PARA LAS CARRERAS QUE NO NECESITAN NOTA DE CORTE:

- Mínimo 5 en la parte general
- $0,6 \text{ NMB} + 0,4 \text{ CFG}$

B) PARA LAS CARRERAS QUE NECESITAN NOTA DE CORTE:

$$0,6 \text{ NMB} + 0,4 \text{ CFG} + a\text{M1FE} + b\text{M2FE}$$

- NMB = Nota media de bachillerato
- CFG = Calificación fase general
- M1FE = Calificación materia 1 de la fase específica
- M2FE = Calificación materia 2 de la fase específicas
- a y b = porcentaje de ponderación de estas materias

REVISIÓN DE LA NOTA

- Te lo corrige una persona diferente a la que lo hizo anteriormente. Se hace una media entre las dos notas. ¡OJO! Puede bajar la nota.
- Si el fallo ha sido material, entonces no baja la nota.

CICLOS FORMATIVOS DE GRADO MEDIO:

Capacitan para el desempeño cualificado de las distintas profesiones.

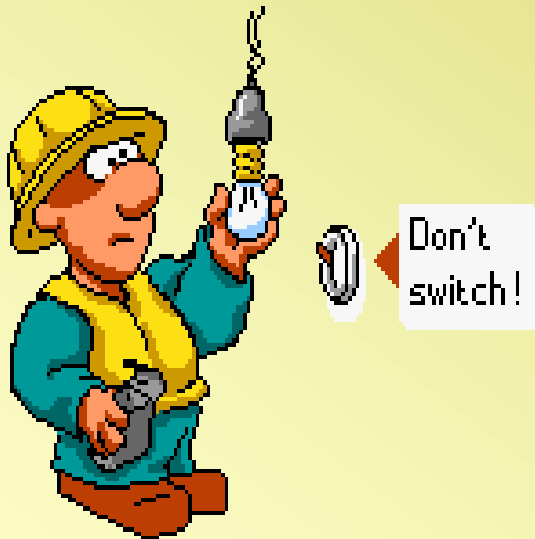

Familias Profesionales



- Actividades agrarias
- Actividades físicas y deportivas
- Actividades marítimo- pesqueras
 - Administración
 - Artes gráficas
- Comercio y marketing
- Comunicación, imagen y sonido
- Edificación y obra civil
- Electricidad y electrónica
 - Fabricación mecánica
 - Hostelería y turismo
 - Imagen personal
- Industrias alimentarias
 - Informática
 - Madera y mueble
- Mantenimiento de vehículos autopropulsados
- Mantenimiento y servicios a la producción
 - Química
 - Sanidad
- Servicios socioculturales y a la comunidad
 - Textil, confección y piel
 - Vidrio y cerámica

ACCESO:

- Graduado en E.S.O.
- Mediante prueba (17 años)



DURACIÓN:

2.000 horas (dos cursos académicos).

Nuevos ciclos LOE modalidad DUAL

ORGANIZACIÓN EN MÓDULOS:

- Módulos relacionados con la competencia profesional.
- Módulos socio-económicos y de formación y orientación laboral.
- Módulos de formación en centros de trabajo.

TITULACIÓN

Título de Técnico:

- Superando todos los módulos del mismo.
- Se obtiene el nivel de cualificación 2 según el Sistema profesional de cualificaciones profesionales en España.
 - Puedes seguir estudiando:
 - Bachillerato
 - Ciclo formativo de grado superior

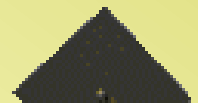

ENSEÑANZAS DE RÉGIMEN ESPECIAL



Enseñanzas artísticas

Enseñanzas de idiomas

Enseñanzas deportivas



Enseñanzas artísticas

CICLOS FORMATIVOS DE ARTES PLÁSTICAS Y DISEÑO

Estructura similar a la de los Ciclos de la Formación Profesional

Se agrupan por
FAMILIAS PROFESIONALES

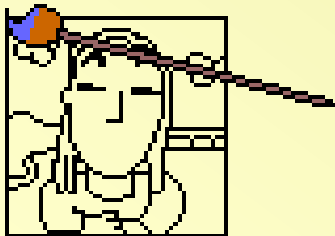

- ✦ Artes Aplicadas de la Escultura
 - ✦ Artes Aplicadas a la
 - ✦ Indumentaria
 - ✦ Artes Aplicadas al Libro
 - ✦ Artes Aplicadas al Muro
 - ✦ Arte Floral
 - ✦ Cerámica Artística
 - ✦ Diseño Gráfico
 - ✦ Diseño Industrial
 - ✦ Diseño de Interiores
 - ✦ Esmaltes Artísticos
 - ✦ Joyería de Arte
 - ✦ Textiles Artísticos
 - ✦ Vidrio Artístico

ACCESO:

- Graduado en ESO
- Superación de una prueba específica (17 años).

TITULACIÓN:

Los alumnos que superen el **Grado Medio** de Artes Plásticas y Diseño recibirán el título de **Técnico de Artes Plásticas y Diseño**



CENTROS

Escuela de Arte Gaspar Becerra (Baeza)
Escuela de Arte José Nogué (Jaén)
Escuela de Arte Casa de las Torres (Ubeda)

INSCRIPCIÓN:

1-31 Mayo (si no tienes la ESO)
1-20 Junio (si tienes los requisitos)

MÚSICA Y DANZA

Tres niveles:

- Enseñanzas elementales (4 cursos).
- Enseñanzas artísticas profesionales (6 cursos).
- Enseñanzas de grado (4 cursos).



Conservatorios
elementales,
profesionales y superior
de música de la
provincia de Jaén

Conservatorios
profesionales
de Danza de
Andalucía

Enseñanzas de idiomas

PLANES DE ESTUDIO

BÁSICO
1º y 2º

INTERMEDIO
1º

AVANZADO
1º y 2º

■ ACCESO:

16 años.

Más de 14 para idioma distinto al cursado en la ESO

■ CORRESPONDENCIAS:

Con el título de Bachiller se accede al Nivel Intermedio.



■ ESCUELAS OFICIALES DE
IDIOMAS DE JAÉN



Jaén
La Carolina
Linares

Enseñanzas deportivas

GRADOS

- Grado Medio (ciclo inicial y ciclo final) y Superior.
- Organizadas en bloques y módulos de duración variable.

ACCESO

- Grado Medio → Título de Graduado en ESO
- Grado Superior → Título de Bachiller y el de Técnico deportivo, especialidad correspondiente.
- Además: hay que superar una prueba de acceso o acreditar un mérito deportivo.

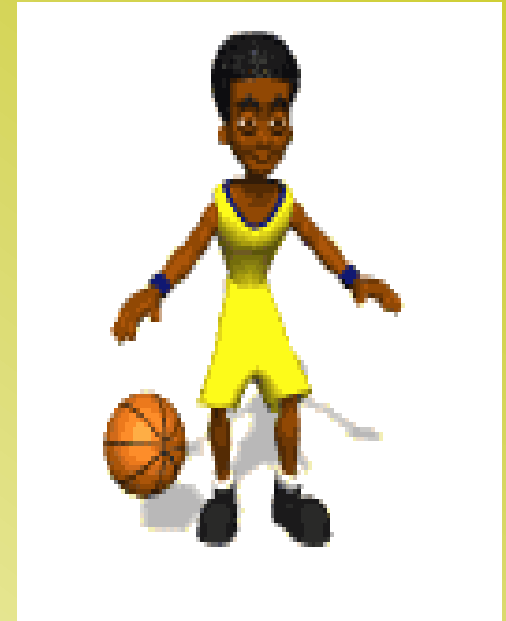

OTRAS SALIDAS

-
- **POLICÍA LOCAL**= BACHILLERATO + CARNET DE CONDUCIR + OPOSICIÓN

O

- CICLO FORMATIVO GRADO SUPERIOR + CARNET DE CONDUCIR + OPOSICIÓN

- **POLICÍA NACIONAL**=

- - **ESCALA BÁSICA**= BACHILLERATO + CARNET DE CONDUCIR + OPOSICIÓN

- - **ESCALA EJECUTIVA (INSPECTOR)**= GRADO UNIVERSITARIO + OPOSICIÓN
-



- **BOMBERO** = ESO + CARNET DE CONDUCIR+ PRUEBAS (18 años)

- **GUARDIA CIVIL :**

- - ESCALA CABOS O GUARDIAS= ESO + PRUEBAS

- - ESCALA OFICIALES= BACHILLERATO + PEVAU+ OPOSICIÓN

- **MILITAR:**

- - ESCALA BÁSICA (tropa)= ESO

o

2 años de ENSEÑANZA PROFESIONAL DE MÚSICA

- - ESCALA SUBOFICIALES= BACH o CFGM

- - ESCALA OFICIALES= BACHILLERATO+ PEVAU

ACCESO AL MUNDO LABORAL

- Inscríbete en el SAE a partir de los 16 años (podrás hacer cursos de formación para el empleo).
- Otras actividades de formación :
 - ✚ Formación Ocupacional
 - ✚ Escuelas Taller
 - ✚ Casas de Oficios (son programas de Empleo-formación dirigidos a jóvenes que buscan el primer empleo),
 - ✚ Cursos de idiomas, informática, etc.

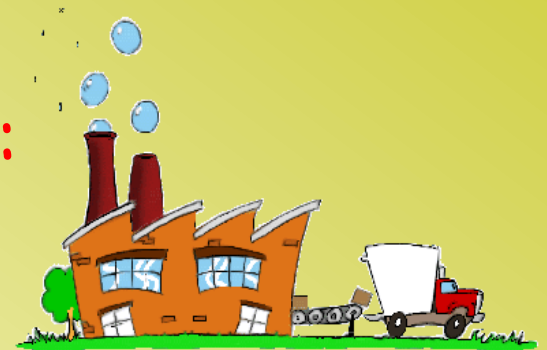

¿QUÉ HACER SI NO OBTIENES EL TÍTULO DE GRADUADO EN ESO?

- ☀ **Secundaria de adultos (18 años).** Son 2 cursos (en uno se cursa 1º y 2º ESO, y en otro 3º y 4º ESO).
- ☀ **Prueba de acceso a ciclos de Grado Medio (17 años).** Se estructura en tres áreas:
 - Comunicación
 - Social
 - Científicotecnológica
- ☀ **Curso para preparar las pruebas de acceso a ciclos de grado medio (con 16 años en San Juan Bosco).** Inscripción 15-25 Junio.
- ☀ **Exámenes en tu IES en Septiembre** para recuperar las materias suspensas.



PRUEBAS EXTRAORDINARIAS DE OBTENCIÓN DEL TÍTULO DE ESO

- Para el alumnado que no obtiene título por tener asignaturas suspensas
- Tener cumplidos 18 años
- Se examina en su IES
- Inscripción del 20 al 30 de Junio
- Exámenes del 1 al 5 de Septiembre
- Se examina sólo de las suspensas

Año 2023

Enero

16
LUN

Plazo de inscripción convocatoria
Del 16 al 27 de enero de 2023

Febrero

13
LUN

Publicación de la relación provisional de personas admitidas y excluidas
13 de febrero de 2023

14
MAR

Reclamaciones a la relación provisional de personas admitidas y excluidas
Del 14 al 16 de febrero de 2023

20
LUN

Publicación de la relación definitiva de personas admitidas y excluidas
20 de febrero de 2023

Abril

10
LUN

Realización de las pruebas
Cada persona admitida realizará las pruebas los días y en el horario, indicado en el listado definitivo, dentro del plazo del 10 al 28 de abril.
Del 10 al 28 de abril de 2023

Mayo

05
VIE

Publicación del acta con los resultados de las pruebas de acceso a los ciclos formativos de FP
05 de mayo de 2023

08
LUN

Reclamación a la calificación
Del 08 al 10 de mayo de 2023

12
VIE

Publicación del acta con las calificaciones definitivas de las pruebas de acceso a los ciclos formativos de FP
12 de mayo de 2023

PRUEBAS PARA OBTENER EL TÍTULO DE GRADUADO EN LA ESO (ESA)

- ❑ Tienes que tener 18 años.
- ❑ Se **ESTRUCTURA** en tres ámbitos:
 - ❑ Comunicación
 - ❑ Social
 - ❑ Científico-tecnológico.



- ❑ **INSCRIPCIÓN:**
 - del 1 al 15 de Febrero (Las pruebas se realizarán 11 de Abril).
 - del 15 de Abril al 8 de mayo ((Las pruebas se realizarán 27 de Junio).
- ❑ **MAS INFORMACIÓN Y EXÁMENES DE AÑOS ANTERIORES:** Portal de educación permanente de la Junta de Andalucía.

PRUEBAS DEL GRADUADO ESO +18

Resolución 12 de enero de 2023

CONVOCATORIA ABRIL

Inscripción
1 al 15
febrero

Resolución provisional
6 de marzo

Reclamación
7, 8 y 9 de
marzo

Resolución definitiva
20 de marzo

Celebración prueba
15 de abril

1.

2.

3.

4.

5.

CONVOCATORIA JUNIO

Inscripción
17 de abril al
8 de mayo

Resolución provisional
30 de mayo

Reclamación
31 de mayo,
1 y 2 de junio

Resolución definitiva
9 de junio

Celebración prueba
17 de junio

Horario de la prueba:

Sesión de mañana:

Prueba del Ámbito científico-tecnológico:

09:00 - 09:30: Llamamiento de los aspirantes.

09:30 - 11:30: Realización de los ejercicios del ámbito.

11:30 - 12:00: Descanso.

Prueba del Ámbito social:

12:00 - 12:30: Llamamiento de los aspirantes.

12:30 - 14:30: Realización de los ejercicios del ámbito.

Sesión de tarde:

Prueba del Ámbito de comunicación:

16:00 - 16:30: Llamamiento de los aspirantes.

16:30 - 18:30: Realización de los ejercicios del ámbito.

Se puede consultar el listado de centros en la
Secretaría Virtual

**MUCHAS GRACIAS
POR VUESTRA ATENCIÓN**

Mucha Suerte!!!

